Нижний

Sanctus

Гимн №392

На основе Ис. 6:1-4
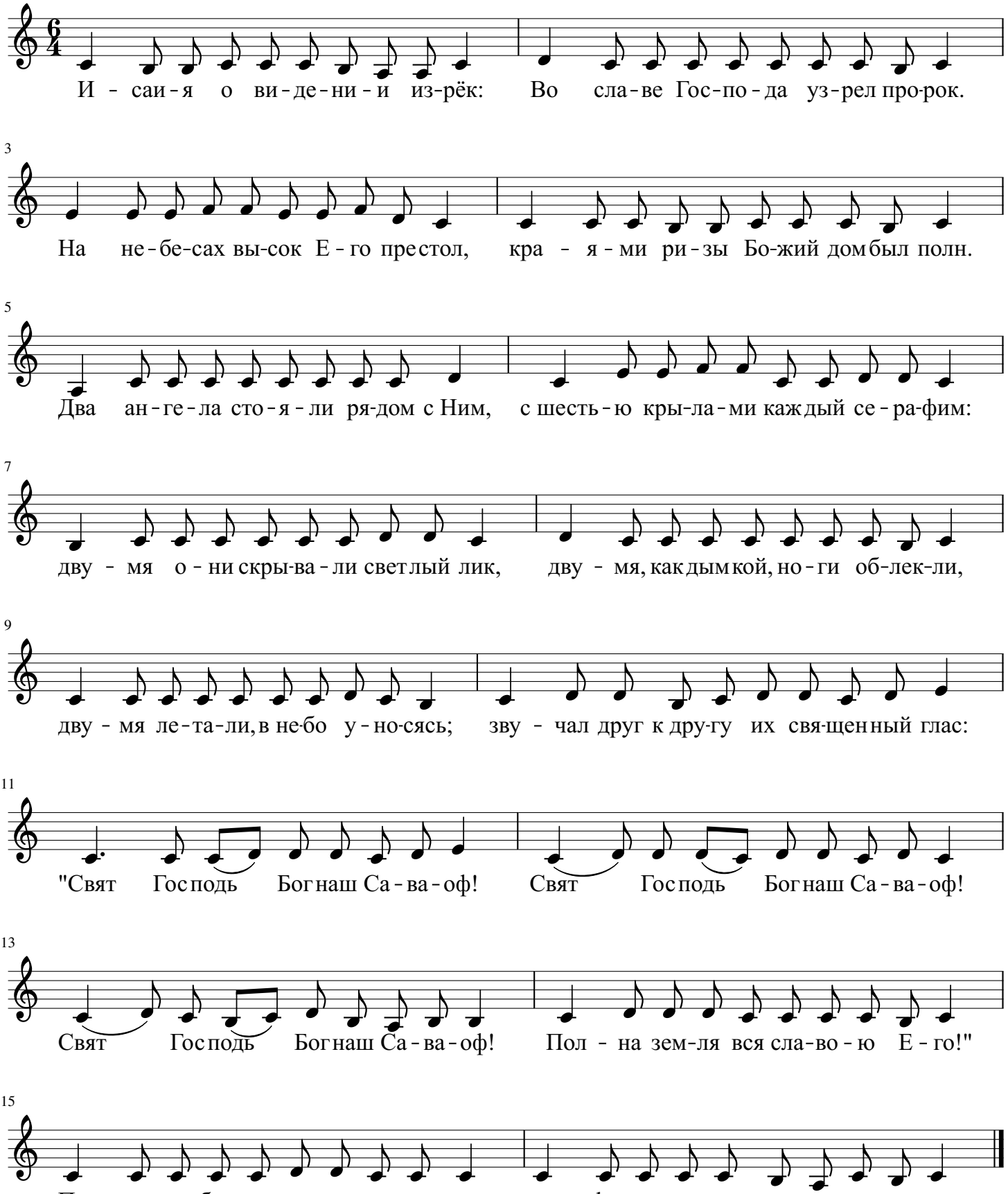
Мартин Лютер, 1526